Vue d'ensemble annuelle pratique de l'entretien du gazon en horticulture

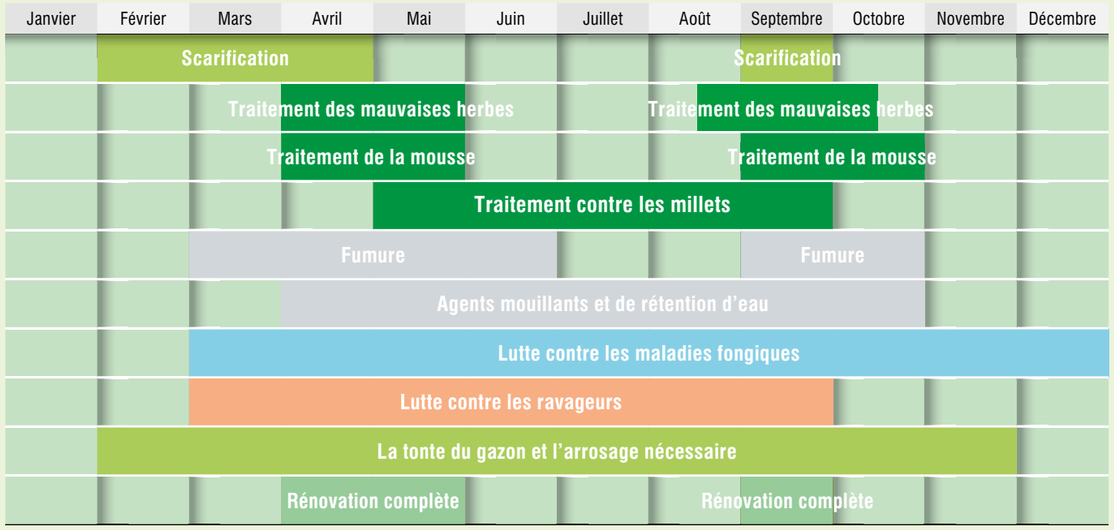

Maag Profi s'engage entièrement à vos côtés afin que vos chantiers de nouvel aménagement et d'entretien du gazon se déroulent parfaitement et que le gazon reste en pleine santé. Les produits et solutions de Maag Profi sont expérimentés en Suisse, ils sont précisément adaptés aux conditions régionales et constamment développés et améliorés. En tant que leader du marché et grâce à notre offre de conseils et de soutien, nous entretenons un dialogue intensif avec nos clients. Maag Profi connaît les défis auxquels sont confrontés chaque jour les spécialistes suisses de l'horticulture. Nous mettons tout en œuvre pour faciliter votre travail grâce aux meilleurs produits et aux meilleurs services. La vue d'ensemble annuelle ci-dessus doit vous servir, ainsi qu'à vos clients, à vous donner des idées et vous montrer comment planifier au mieux les travaux nécessaires.

Vos avantages

- Produits et solutions précisément adaptés aux conditions suisses et basés sur les toutes dernières ressources issues de la recherche
- Informations en ligne très détaillées à propos des produits et leurs utilisations
- Guide et tableaux de traitement complets en ligne
- Dossiers d'information en ligne sur les nouvelles maladies et les nouveaux ravageurs
- Soutien rapide et simple sur place, chez vous, par le service extérieur expérimenté de Maag Profi
- L'Helpline Maag répond directement à vos questions sur l'entretien et la protection des plantes au 0900 800 009 (réseau fixe 49 cent./min) ou en ligne sur **center.contact@syngenta.com**

Vue d'ensemble annuelle pratique de l'entretien du gazon des terrains de sport et de golf

De la verdure à perte de vue. Grâce aux produits et prestations de Maag Profi, votre gazon prospère généreusement et reste en bonne santé – peu importe qu'il s'agisse d'un green, d'un parc public ou d'un terrain de football. Dans les graphiques suivants, vous pouvez voir tous les travaux nécessaires pour conserver un gazon sportif professionnel bien soigné et répondre ainsi à toutes les attentes de vos clients.
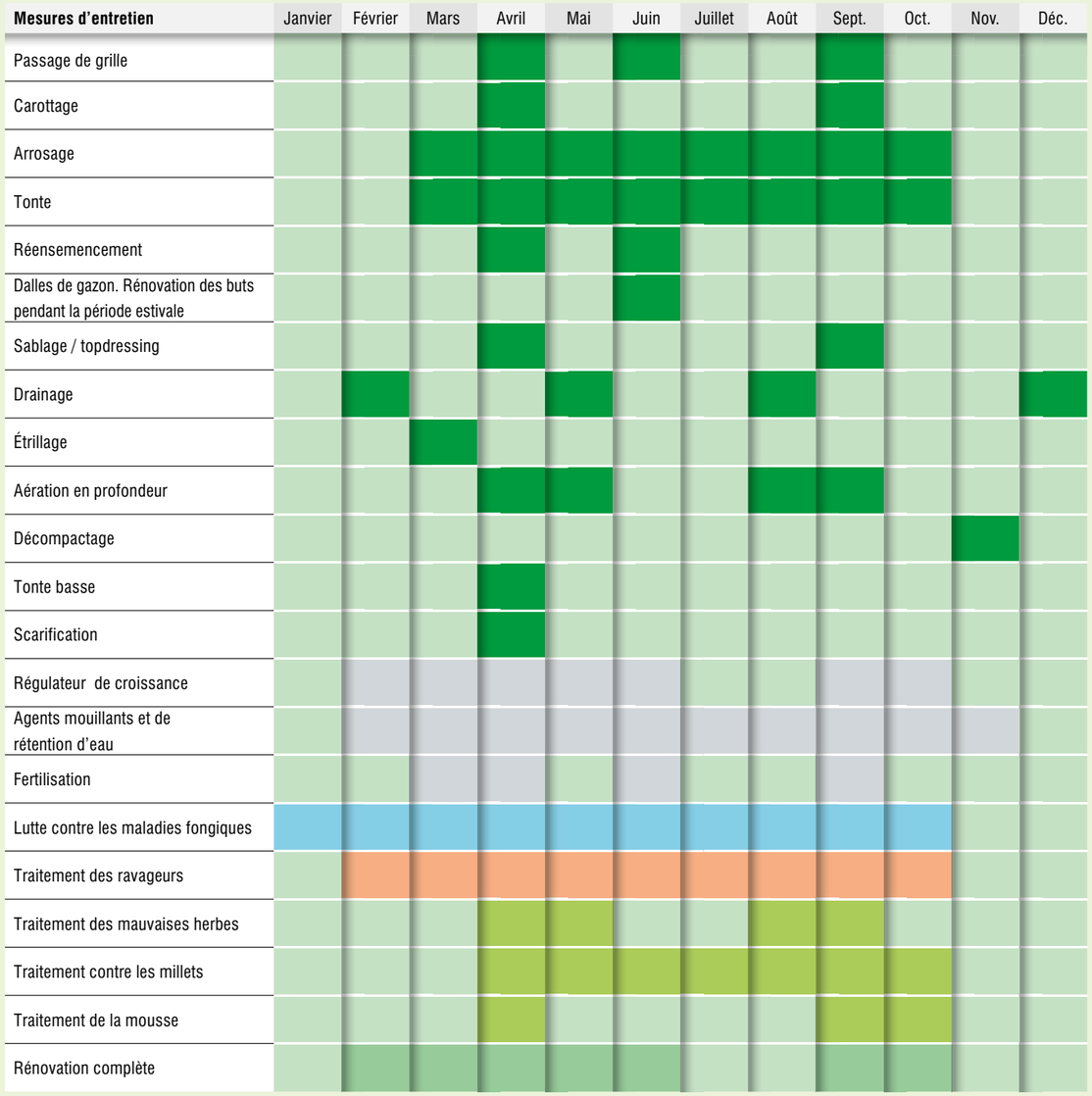
Entretien des surfaces de gazon professionnelles tout au long de l'année: